Angebot Nr. 9500

Möbliert 3-Zimmer Apartment / Haus mit Gartennutzung in Dresden Bühlau

Miete auf Zeit	Miete inkl. NK	Wohnfläche ca.	Zimmer	Frei ab
Haus	1.500,00 EUR pro Monat	100,00 qm	3,0	23.06.2024

Weitere Daten

Stadtteil	Rochwitz
Kaution	1.500,00 EUR
Etage	Parterre
Frei bis	unbegrenzt
Max. Personenanzahl	4
Raucher / Nichtraucher	Nur Nichtraucher
Balkon	ja
Aufzug	Nein
Garten	Ja

Ausstattung

- **Eignung**
- für WGs geeignet - für Senioren geeignet
- **Ausrichtung Balkon / T..**
- Süd
- **Badezimmer**
- mit Dusche - mit Waschmaschine
- mit Anschluss für Waschmaschinen
- **Bodenbelag**
- Laminat - Fliesen
- **Küche**
- Einbauküche
- **weitere Räume**
- Gäste-WC
- **Serviceleistungen**
- Reinigung
- **Dachform**
- Flachdach
- **Technik**
- Satelliten-TV - TV
- Wlan Empfang
- **Befeuerung**
- Gas
- **Heizungsart**
-

Hinweise

Beachten Sie bitte unsere Hinweise zur Währungsdarstellung unter http://www.homecompany.de/de/currency-info

Exposé im Internet

http://dresden.homecompany.de/de/object/9500

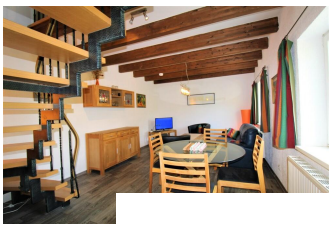
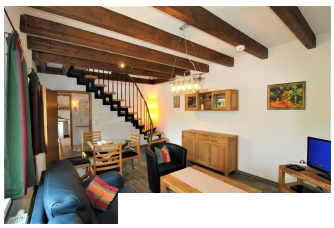
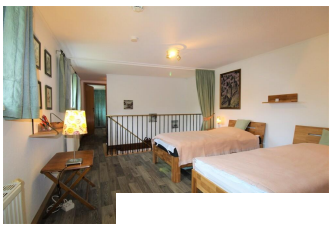

Beschreibung

Virtual Tour:
https://youtu.be/sq3nbbyl360
+ Geschmackvoll eingerichtetes freistehendes Hinterhaus auf ruhigem Villengrundstück in Dresden-Bühlau.
EG:
+ Voll ausgestattete Küche, großzügiges Bad mit Dusche und WC.
+ Flur.
+ Wohnzimmer mit Essplatz für 4 Personen, Anrichte, Sitzgarnitur, Sat-Fernseher, DVD-Player.
OG:
+ Bibliothek, 2 Einzelbetten, Schreibtisch, Schrank.
+ Separates Schlafzimmer mit 180cm Doppelbett und Stauraum.
+ Extra WC.
+ Waschmaschine, Spülmaschine, Möblierte Terrasse, Gartenmitbenutzung.
+ Nichtraucher.
+ Keine Haustiere.
Angaben zum Energieausweis nach § 16a EnEV 2014:
Energieausweis liegt vermieterseits noch nicht vor, ist in Erstellung.

Ausdruck am 20.05.2024