Angebot Nr. BLOS21

Co-Working-Space in DD-Blasewitz! Vollmöbliertes Büro in Bürogemeinschaft mit Telefon- und Sekretärinnenservice! Konferenzraum! Bürotechnik vorhanden!

Miete	Miete inkl. NK		Zimmer	Frei ab
Bürofläche	500,00 EUR pro Monat		1,0	20.05.2024

Weitere Daten

Stadtteil	Blasewitz
Kaution	500,00 EUR
Etage	
Frei bis	unbegrenzt
Raucher / Nichtraucher	keine Angabe

Ausstattung

- **Serviceleistungen**
- Hausmeister
- Reinigung
- **Bodenbelag**
- Teppich
- Fliesen
- **Verglasung**
- doppelt verglast
- Schallschutz
- **Küche**
- mit Spülmaschine
- Einbauküche
- Wohnküche
- **Befeuerung**
- Gas
- **Heizungsart**
- Zentralheizung

Hinweise

Beachten Sie bitte unsere Hinweise zur Währungsdarstellung unter http://www.homecompany.de/de/currency-info

Exposé im Internet

http://dresden.homecompany.de/de/object/BLOS21

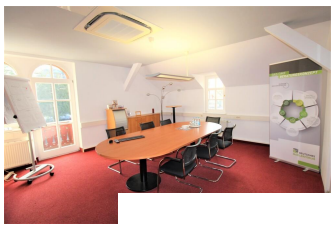

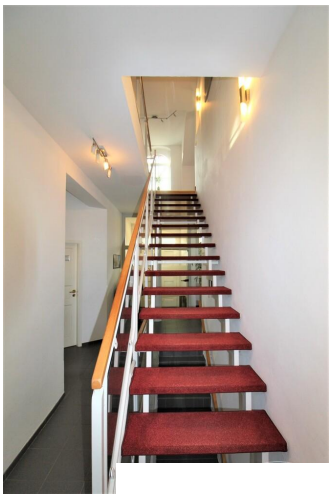

Beschreibung

Voll ausgestattete Bürozimmer, Bürotechnik nach Absprache möglich.
Eine Anmietung von mehreren Zimmern ist möglich..
Der Empfangsbereich und das separate Besprechungszimmer können mitgenutzt werden.
Eine Gemeinschaftsküche und getrennte WC´s sind vorhanden.

Ausdruck am 20.05.2024